



Direktorat Sumber Daya  
Direktorat Jenderal Pendidikan Tinggi,  
Riset dan Teknologi  
Kementerian Pendidikan, Kebudayaan,  
Riset dan Teknologi

# **ARAH KEBIJAKAN BKD TAHUN 2021**

# PERAN STRATEGIS PROGRAM BKD

KEMDIKBUD  
Kebijakan MB-KM

Kampus  
Merdeka  
INDONESIA JAYA

DITJEN DIKTIRISTEK  
Arah Kebijakan dan Strategi  
(4 Prioritas Renstra )



Meningkatkan Angka  
Partisipasi Pendidikan  
Tinggi



Menguatkan Mutu dan  
Relevansi Pendidikan  
Tinggi



Menguatkan Mutu Dosen  
dan Tenaga Kependidikan



Menguatkan Sistem Tata  
Kelola Ditjen Pendidikan  
Tinggi

DIREKTORAT SUMBERDAYA  
Program Prioritas  
(Pengembangan Mutu Dosen)

TRANSFORMASI SDM



KARIR



KUALIFIKASI



KOMPETENSI

- Jabatan Fungsional Dosen
- Kepangkatan Dosen
- Sertifikasi Dosen/SERDOS
- **Beban Kerja Dosen/BKD**
- Jabatan Fungsional PLP Tendik

- Beasiswa Doktor (DN+LN)
- PMDSU
- Program Bridging
- Program SAME

- Magang Dosen Muda
- Talent Scouting
- Detasering
- Post Doctoral
- World Class Professor
- Lesson Study
- PAIIB



DOSEN  
PENGGERAK

# KONTRIBUSI BEBAN KERJA DOSEN

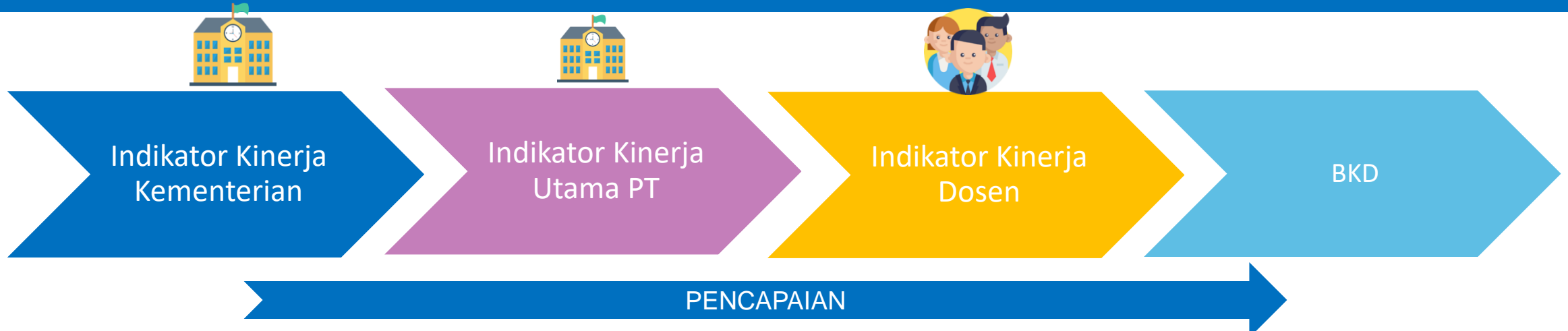

Pencapaian Indikator Kinerja Sasaran Strategis (IKSS), Indikator Kinerja Program (IKP) dan Indikator Kinerja Utama (IKU) PT

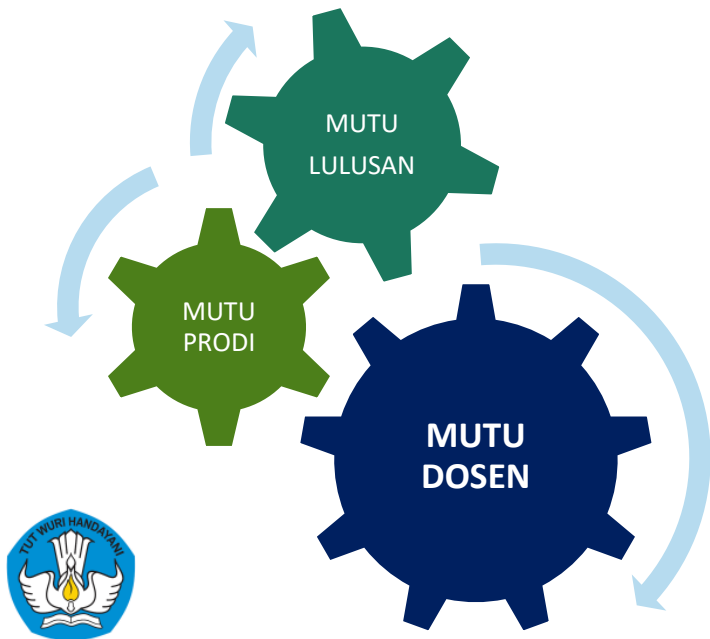

## MBKM

### DOSEN PENGGERAK

- Magang/Praktek Kerja
- Proyek di Desa
- Mengajar di Kampus
- Pertukaran Mahasiswa
- Penelitian
- Wirausaha
- Proyek Independen
- Proyek kemanusiaan

# Beban Kerja Dosen (BKD)

UU No.14 Tahun 2005  
Tentang Guru dan Dosen, Pasal 72

## Ayat 1

BKD mencakup kegiatan pokok; pembelajaran (merencanakan, melaksanakan proses, dan melakukan evaluasi), membimbing dan melatih, melakukan penelitian, melakukan tugas tambahan, serta melakukan pengabdian kepada masyarakat

## Ayat 2

BKD paling sedikit sepadan dengan 12 sks dan paling banyak 16 sks

## Ayat 3

Ketentuan lebih lanjut mengenai BKD diatur oleh setiap satuan pendidikan tinggi sesuai dengan peraturan perundang-undangan

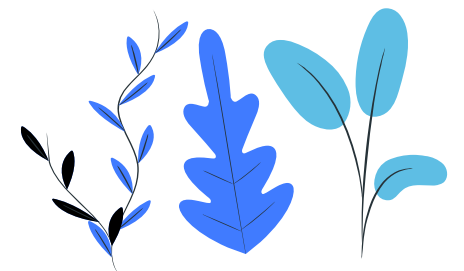

*Direktorat Sumber Daya.  
Ditjen Pendidikan Tinggi, Riset, dan  
Teknologi*

*Memiliki tugas;  
Menjaga penjaminan mutu pelaksanaan BKD  
dalam hal kualitas, akuntabilitas dan  
transparansi dosen sebagai pendidik profesional.*



# Kebijakan BKD Tahun 2021



**Peraturan Mendikbud**  
Peraturan mengenai Karier Dosen



**Pedoman Operasional**  
Keputusan Dirjen Dikti  
No.12/E/KPT/2021



**Sistem BKD Terintegrasi**  
SISTER BKD



**Evaluasi Mutu Asesor BKD**  
Asesor Lama dan Calon Asesor

# 1. Konsep Peraturan Mendikbud

Mengatur Unsur / Tata  
Cara Pelaksanaan  
BKD



Mengatur Penghargaan  
dan Sanksi



Mengatur Penilaian dan  
Penilai

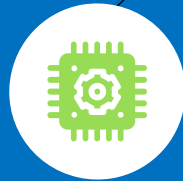

Bersifat Nasional berlaku  
bagi PT dibawah  
Kemdikbud dan K/L  
lainnya

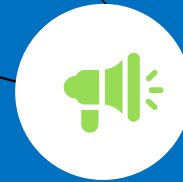

# 2. PO BKD Tahun 2021

Keputusan Dirjen Dikti No.12/E/KPT/2021



## #MBKM



Kebijakan Merdeka Belajar Kampus Merdeka masuk dalam Rubrik BKD.

## Sesuai PO PAK 2019



Rubrik BKD disesuaikan dengan PO PAK 2019.

## Kinerja



Kinerja berorientasi “Outcome” minimal “Output” dan bukan proses.

## Beban Kerja



Beban kerja dosen mengacu pada ekuivalen waktu mengajar penuh (Minimum 37,5 jam per minggu) serta nisbah dosen dan mahasiswa (IPS= 1:45 dan IPA= 1:30)

## Kewajiban Khusus



Melaporkan Kewajiban Khusus Bagi Dosen dengan Jafung AA, L, LK dan Profesor setiap 3 Tahun.

## Penghargaan/Sanksi



Penghargaan bagi Dosen berkinerja Lebih dan Sanksi bagi dosen berkinerja kurang (Sesuai kebijakan internal PT dan peraturan perundang-undangan yang berlaku).



## PO BKD 2010



PELAKSANAAN 'BERVARIASI TIDAK TERSTANDAR'



CAPAIAN LUARAN KEGIATAN DOSEN BKD BERBASIS 'PROSES'



RINCIAN KEGIATAN DOSEN TIDAK TERSTANDAR



MASIH MENEKANKAN KEGIATAN DALAM KAMPUS DAN BELUM MENGAPRESIASI LAYANAN DOSEN KEPADA MAHASISWA



KINERJA DOSEN DIBATASI 16 SKS PER SEMESTER



KEWAJIBAN KHUSUS DIBERLAKUKAN HANYA UNTUK JENJANG JABATAN FUNGSIONAL 'PROFESOR'



CAPAIAN KINERJA BKD TIDAK BERKONTRIBUSI PADA CAPAIAN IKU PT

## PO BKD 2021



PELAKSANAAN DISTANDARDISASI SESUAI PERMENDIKBUD NO. 3 TAHUN 2020 Pasal 30 ayat (5)



CAPAIAN LUARAN KEGIATAN BERBASIS 'OUTCOME' MINIMAL 'OUTPUT'



RINCIAN KEGIATAN DOSEN MENGACU PADA TRIDHARMA PT DAN ARAH 'KEBIJAKAN MBKM'



MEMBERIKAN APRESIASI KEGIATAN LAYANAN DOSEN KEPADA MAHASISWA, MEREDEFINISI SKS DARI 'JAM BELAJAR' MENJADI 'JAM BERKEGIATAN'



KINERJA DOSEN TIDAK DIBATASI HANYA 16 SKS PER SEMESTER KARENA ADANYA PENGHARGAAN 'KINERJA LEBIH'



KEWAJIBAN KHUSUS DIBERLAKUKAN UNTUK SEMUA JENJANG JABATAN FUNGSIONAL (AA, L, LK, DAN PROFESOR)



CAPAIAN KINERJA BKD BERKONTRIBUSI LANGSUNG PADA CAPAIAN IKU PT



## PO BKD 2010



PELAKSANAAN 'LURING' PORTOFOLIO SECARA MANUAL



PORTOFOLIO BKD MERUPAKAN DOKUMEN PENUNJANG PENGEMBANGAN KARIER DOSEN



DATA BKD TIDAK BERMAKNA.



MENJADI BEBAN ADMINISTRASI DOSEN



PT MELAPORKAN / TIDAK MELAPORKAN PENILAIAN BKD KEPADA DITJEN DIKTI KEMENDIKBUD



TIDAK TERDAPAT PENGHARGAAN DAN SANKSI TERHADAP DOSEN



ASESOR BKD MENDAPAT NIRA JIKA MENGIKUTI PERSAMAAN PERSEPSI



## PO BKD 2021



PELAKSANAAN 'DARING' MENGGUNAKAN SISTEM TERINTEGRASI SUMBERDAYA DAN PD DIKTI



PORTOFOLIO BKD DOKUMEN YANG SECARA KUMULATIF DIGUNAKAN UNTUK PENGEMBANGAN KARIER DOSEN



DATA BKD DAPAT DIGUNAKAN UNTUK LAYANAN KARIER DOSEN YANG LAIN



MEREDUKSI BEBAN ADMINISTRASI DOSEN



PT MELAPORKAN PENILAIAN BKD KEPADA DITJEN DIKTI KEMENDIKBUD PADA BULAN NOVEMBER SETIAP TAHUNNYA



PT MEMBERIKAN PENGHARGAAN KEPADA DOSEN DENGAN BEBAN LEBIH DAN MEMBERI SANKSI BAGI DOSEN YANG TIDAK DAPAT MEMENUHI



ASESOR BKD ADALAH DOSEN YANG LULUS TES SELEKSI CALON ASESOR BKD, MEMILIKI SERTIFIKAT ASESOR DAN DITETAPKAN OLEH PIMPINAN PT

# 3. Sistem Informasi Sumber Daya Terintegrasi (SISTER) Beban Kerja Dosen (BKD)



Kebijakan Transformasi Manajemen SDM Pendidikan Tinggi



Peningkatan Layanan, Teknologi, dan Sistem Keamanan



Tata Kelola Administrasi Pendidikan Tinggi



- SISTER terintegrasi dengan PDDIKTI, mendukung Big Data Perguruan Tinggi
- SISTER Layanan BKD terintegrasi dengan Layanan Serdos dan PAK
- SISTER telah tersertifikasi oleh Balai Sertifikasi Elektronik (BSrE) sebagai legalitas menggunakan e-sertifikat serta pengamanan informasi
- Adanya API Portofolio SISTER untuk integrasi data dari Sistem BKD online di PT ke SISTER PDDIKTI dan sebaliknya



# Langkah – Langkah Penerapan **SISTER** BKD

## REGISTRASI

- Registrasi dan Aktivasi Akun SISTER
- Lupa Password
- Perubahan Password
- Perubahan Username



## MEKANISME

- Input dokumen dan Penilaian secara daring
- Klaim LKD
- Unggah Bukti Kinerja
- Klaim LKD Dosen Tugas Belajar
- Klaim Beban Lebih
- Klaim Kewajiban Khusus
- Penilaian Asesor Eksternal



## HASIL AKHIR

- Peningkatan Kualitas Data
- Peningkatan Kualitas Layanan
- Mereduksi Beban Administrasi

# 4. Evaluasi MUTU Asesor BKD

## Rekrutmen Asesor BKD

NIRA BKD diterbitkan  
Jika LULUS Tes Seleksi  
Asesor

## Penguatan Mutu Asesor Lama

Mengukur Kembali  
Kompetensi dalam  
Melakukan Penilaian  
Portofolio Dosen





# Kriteria Asesor BKD

## Status

Dosen tetap yang masih aktif dan tercatat di PD Dikti

## Kualifikasi

Pendidikan minimal Doktor dengan jabatan minimal Lektor atau Magister dengan jabatan minimal Lektor Kepala

Memiliki Sertifikat Pendidik Dosen (Serdos)

## NIRA BKD

Mempunyai NIRA (Nomor Identifikasi Registrasi Asesor) BKD dan sertifikat digital asesor BKD yang diterbitkan oleh Ditjen Dikti Kemdikbudristek

## Cara mendapatkan NIRA ?

Lulus pelatihan Persamaan Persepsi dan seleksi asesor BKD yang diselenggarakan oleh Kemdikbudristek atau PT dengan narasumber Tim BKD Ditjen Dikti Kemdikbudristek, yang ditugaskan oleh Direktur Sumber Daya, Ditjen Dikti Kemdikbudristek

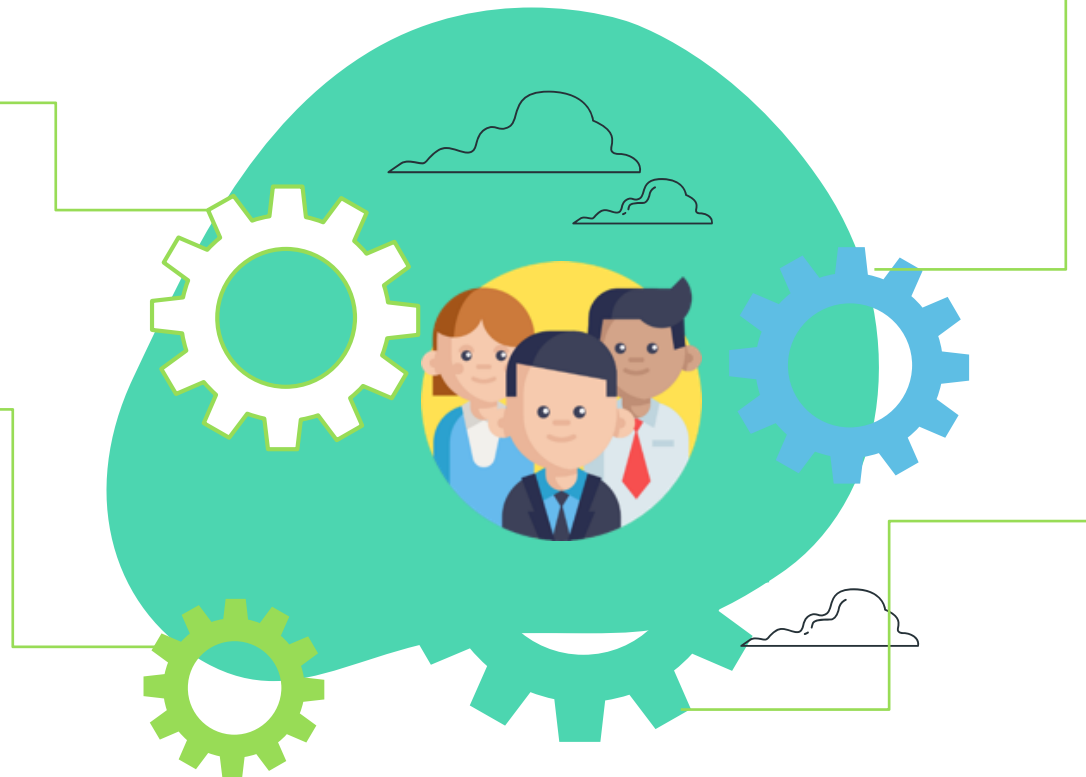

# INOVASI KEBIJAKAN BKD TAHUN 2021

## PO BKD



- Kebijakan #MBKM masuk dalam Rubrik BKD
- Kinerja berorientasi 'outcome' minimal 'output' dan bukan proses
- Mereduksi beban administrasi dosen

## Mekanisme



- Input dokumen dan Penilaian secara daring melalui SISTER
- Asesor BKD Lulus Tes Kompetensi

## Hasil Akhir



- Dosen Unggul
- Rekomendasi Ditjen Diktiristek tentang Pemenuhan kinerja Dosen



# Selanjutnya ?

USULAN KE KEMENPAN RB;

LKD (BKD) Dosen Sebagai  
Laporan SKP Dosen  
Sesuai Kalender Akademik

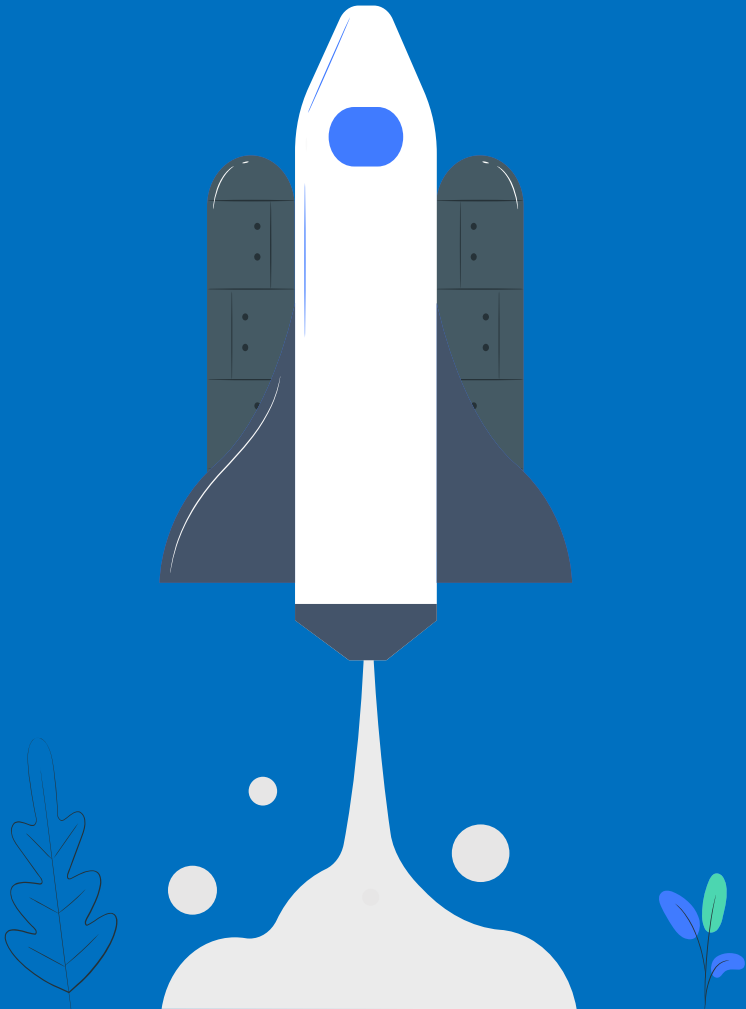

Terima Kasih  
#Dikti**SIGAP**melayani

# Pertanyaan dan Pengaduan

Kelompok Subtansi Karier Pendidik dan  
Tenaga Kependidikan  
Direktorat Sumber Daya  
Ditjen Diktiristek  
Kemendikbudristek

 [kariependidik@kemdikbud.go.id](mailto:kariependidik@kemdikbud.go.id)

 Call center : 126

 Jl. Pintu Satu Senayan

Lingkungan Kemendikbudristek

Gedung D Lantai 5

Jakarta

